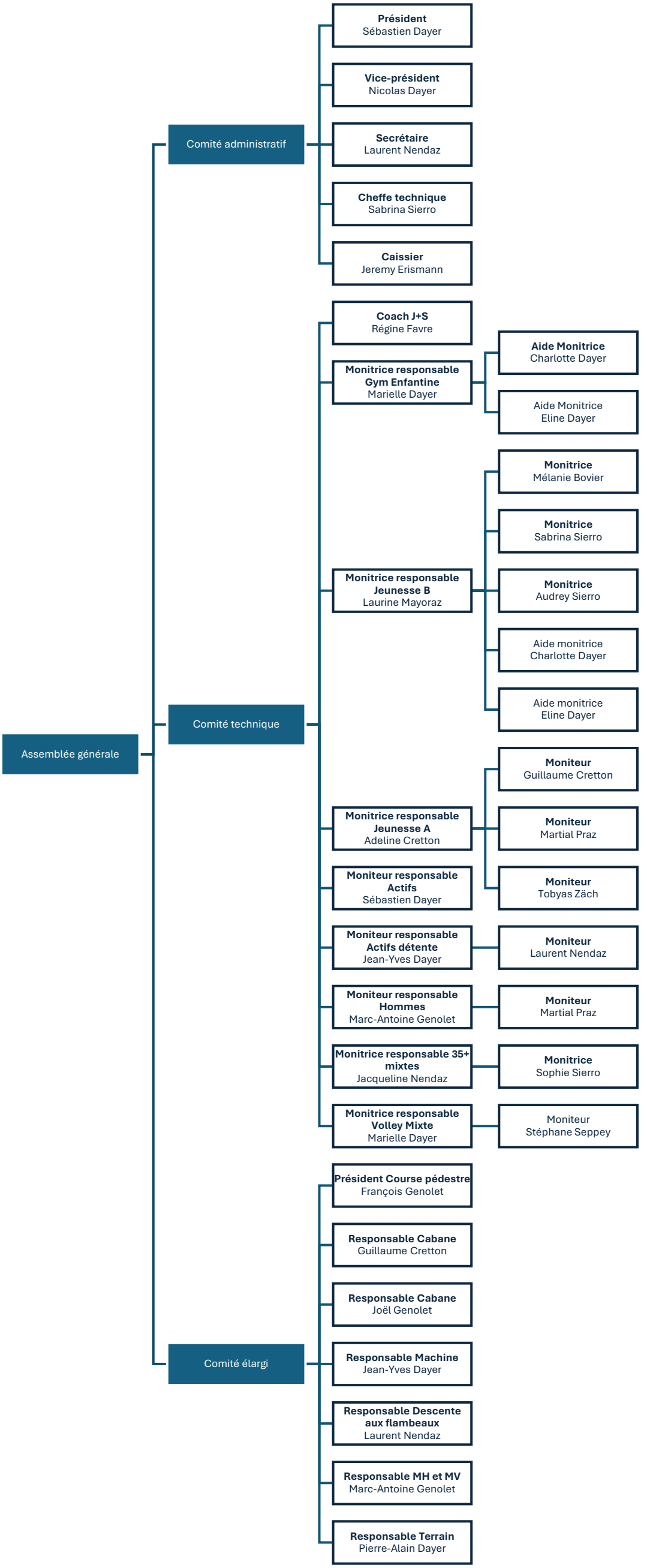
Assemblée générale
Comité administratif
Président
Sébastien Dayer
Vice-président
Nicolas Dayer
Secrétaire
Laurent Nendaz
Cheffe technique
Sabrina Sierro
Caissier
Jeremy Erismann
Comité technique
Coach J+S
Régine Favre
Monitrice responsable Gym Enfantine
Marielle Dayer
Aide Monitrice
Charlotte Dayer
Aide Monitrice
Eline Dayer
Monitrice responsable Jeunesse B
Laurine Mayoraz
Monitrice
Mélanie Bovier
Monitrice
Sabrina Sierro
Monitrice
Audrey Sierro
Aide monitrice
Charlotte Dayer
Aide monitrice
Eline Dayer
Monitrice responsable Jeunesse A
Adeline Cretton
Moniteur
Guillaume Cretton
Moniteur
Martial Praz
Moniteur
Tobyas Zäch
Moniteur responsable Actifs
Sébastien Dayer
Moniteur responsable Actifs détente
Jean-Yves Dayer
Moniteur
Laurent Nendaz
Moniteur responsable Hommes
Marc-Antoine Genolet
Moniteur
Martial Praz
Monitrice responsable 35+ mixtes
Jacqueline Nendaz
Monitrice
Sophie Sierro
Monitrice responsable Volley Mixte
Marielle Dayer
Moniteur
Stéphane Seppey
Comité élargi
Président Course pédestre
François Genolet
Responsable Cabane
Guillaume Cretton
Responsable Cabane
Joël Genolet
Responsable Machine
Jean-Yves Dayer
Responsable Descente aux flambeaux
Laurent Nendaz
Responsable MH et MV
Marc-Antoine Genolet
Responsable Terrain
Pierre-Alain Dayer